



翰坤五金機械公司

http://www.hardy-tw.com

TEL : 886-4-24860602

FAX : 886-4-24860605

S,SR 搪銑主軸頭

SD 鑽孔主軸頭

ST 攻牙主軸頭

訂購明細表

公司名稱		聯絡人	
電話		傳真	
地址			

- 一、規格：_____ 主軸型式：_____ 數量：_____
- 二、推送方式： 空壓 油壓 伺服馬達/中心拉桿： 公制 英制
- 三、加工： 鑽孔 攻牙 搪孔 銑面 其他_____
- 四、加工材質：_____ 直徑：_____ ϕ 深度：_____ 轉速：_____
- 絲攻牙距：_____ 刀具材質： 高速鋼 硬質鎢鋼
- 五、主軸馬達： 三相感應馬達 減速機 伺服馬達
- _____ HP (kW) _____ P(Pole) _____ V(電壓) _____ Hz (頻率)
- 六、進給伺服馬達：_____ kW _____ V (需附圖)
- 七、展刀伺服馬達：_____ kW _____ V (需附圖)
- 八、皮帶輪傳動： 時規 三角 山型 其他_____
- 九、附件： 馬達盒 馬達板型 馬達含煞車 多軸定位孔
- 微動開關 進接開關

左向流量閥 _____ 台

左向近接,微動開關 _____ 台

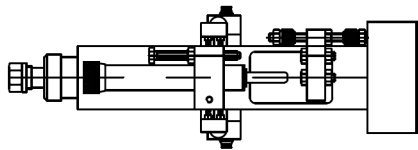

右向流量閥 _____ 台

右向近接,微動開關 _____ 台

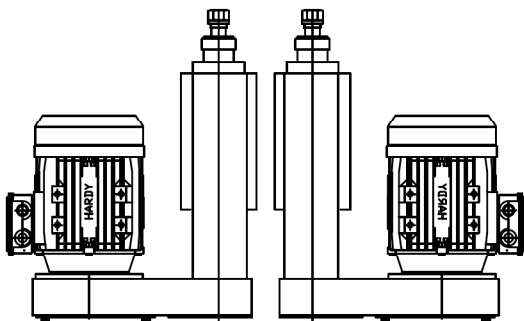

前置馬達 _____ 台

右側90° _____ 台

後置馬達 _____ 台

前置馬達 _____ 台

左側90° _____ 台

後置馬達 _____ 台

馬達配置方向

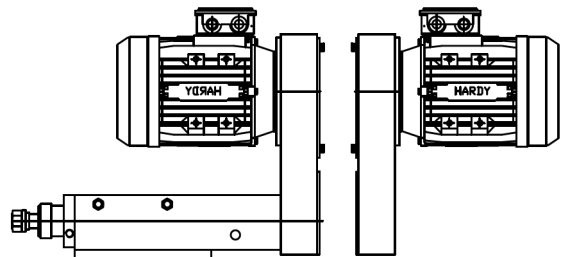

上方,前置馬達 _____ 台

上方,後置馬達 _____ 台

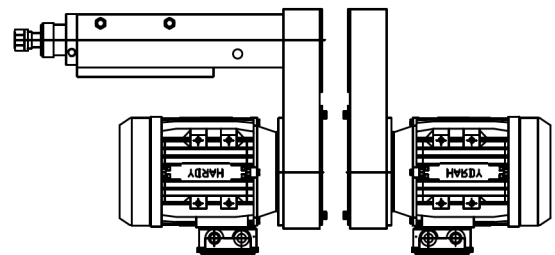

下方,前置馬達 _____ 台

下方,後置馬達 _____ 台



HARDY



HARDY

翰坤五金機械公司

http://www.hardy-tw.com

TEL : 886-4-24860602

FAX : 886-4-24860605

- RH 伺服滾珠滑座
- BS 伺服滾珠滑座
- LS 手輪角牙滑座
- HS 油壓油缸滑台

訂購明細表

公司名稱		聯絡人	
電話		傳真	
地址			

一、規格：

<input type="checkbox"/> RH滾珠	上座-W × L				
<input type="checkbox"/> BS滾珠	<input type="text"/>	總高度 H	行程 L	數量	
<input type="checkbox"/> HS油壓	<input type="text"/>	<input type="text"/>	<input type="text"/>	<input type="text"/>	<input type="text"/>
<input type="checkbox"/> LS角牙	下座-W × L				

- 二、選擇配件：
1. 伺服馬達： 品牌 _____ KW： _____ 型號： _____
 2. 伺服連結方式： 直結式 馬達架 聯軸器
時規皮帶
 3. 油壓缸： 直徑 _____ ϕ 行程 _____ 流量閥 1/4" 3/8"
標準式定位桿 後拉式定位桿 後檔式定位桿
 4. 使用方式： 立式 \downarrow _____ 臥式 $\leftarrow \rightarrow$ _____ 側式 _____ 斜式 _____
 5. 滾珠螺桿： 直徑 _____ ϕ 節距 _____ P 等級 C _____ 級 單螺帽
 6. 角牙螺桿： 直徑 _____ ϕ 牙距 _____ P 雙螺帽
 7. 前伸縮蓋 -
 8. 後伸縮蓋 -
 9. 前固定蓋 -
 10. 後固定蓋 -
 11. 其它： _____

三、交貨期： _____

